



DETVIEW
POWERED BY DETCOM

Používateľská príručka

DetCom Systems s.r.o.

Verzia: 3.0

© 2022 detcom

www.detview.com

Obsah

| | |
|----------------------------------|---|
| Úvod..... | 2 |
| Úvodná stránka, Prihlásenie..... | 2 |
| Stránka pacientov | 3 |

Úvod

Tento dokument obsahuje podrobný popis systému detview na úrovni užívateľa.

Úvodná stránka, Prihlásenie

Na stránke je aj možnosť výberu jazyka, ktorý by ste si pred prvým použitím mali vybrať z rozbaľovacej ponuky.

Podrobný popis prihlásenia:

1, Na vašu e-mailovú adresu bude odoslaný mail s odkazom, kliknutím naň úhlasíte s uložením vašej e-mailovej adresy.



2, Kliknutím na odkaz prijatý v nasledujúcom e-maily sa dostanete do rozhrania so žiadosťou o zadanie hesla. Tu zadajte svoje heslo podľa vlastného výberu a potom stlačte tlačidlo „Uložiť“. Pri zadávaní vášho hesla dbajte na bezpečnosť. Vyžaduje sa minimálne 8 znakov vrátane špeciálnych znakov, číslíc, malých a veľkých písmen.



3, V prípade úspešného uloženia hesla budete informovaný emailom.

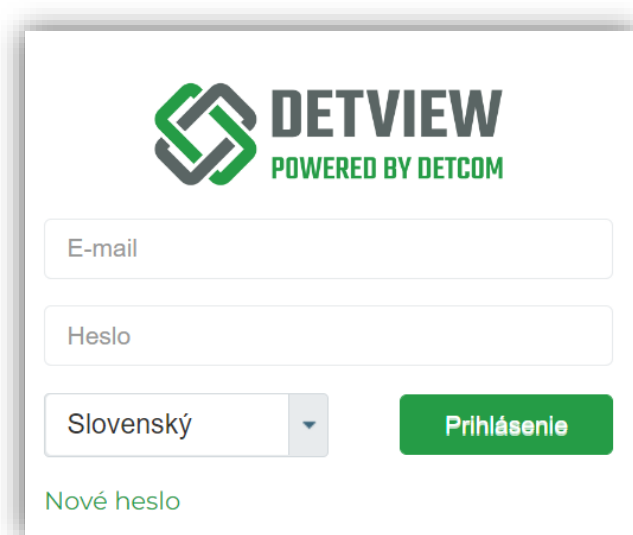

The login form features the DETVIEW logo (POWERED BY DETCOM) at the top. It includes input fields for 'E-mail' and 'Heslo'. A dropdown menu is set to 'Slovenský'. A green 'Prihlásenie' button is positioned to the right. Below the fields is a link for 'Nové heslo'.

4, Ak chcete vstúpiť do systému, zadajte svoju e-mailovú adresu a heslo. Následne kliknite na tlačidlo „Prihlásiť“.

Stránka pacientov

Na tejto stránke je možné stiahnuť obrázky a 3D záznamy pacientov priradených používateľovi po jednom. Tiež tu máme možnosť zdieľať snímky pacienta s ostatnými lekármi a pacientmi

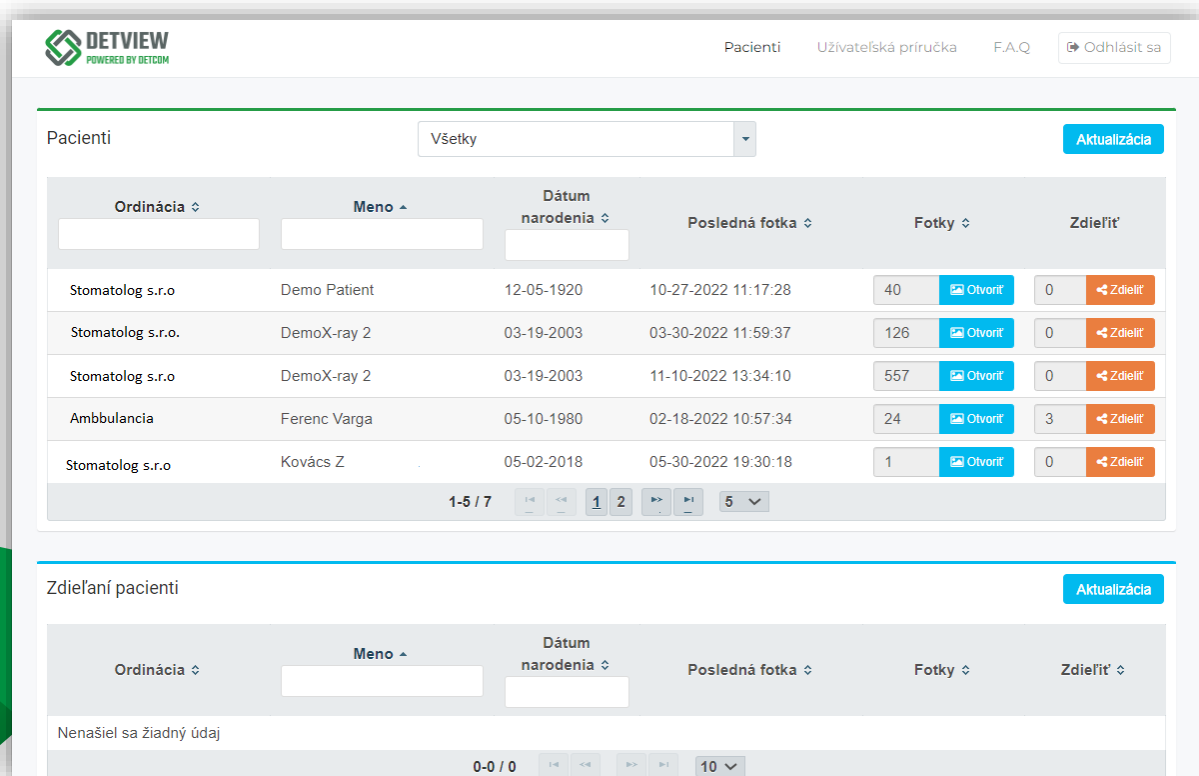

The screenshot shows the 'Pacienti' page in the DETVIEW system. It includes a header with navigation links and a main table of patients. Below the table is a section for 'Zdieľaní pacienti' which is currently empty.

| Ordinácia | Meno | Dátum narodenia | Posledná fotka | Fotky | Zdieľať |
|-------------------|--------------|-----------------|---------------------|-------|-------------------|
| Stomatolog s.r.o. | Demo Patient | 12-05-1920 | 10-27-2022 11:17:28 | 40 | Otvoriť 0 Zdieľať |
| Stomatolog s.r.o. | DemoX-ray 2 | 03-19-2003 | 03-30-2022 11:59:37 | 126 | Otvoriť 0 Zdieľať |
| Stomatolog s.r.o. | DemoX-ray 2 | 03-19-2003 | 11-10-2022 13:34:10 | 557 | Otvoriť 0 Zdieľať |
| Ambulancia | Ferenc Varga | 05-10-1980 | 02-18-2022 10:57:34 | 24 | Otvoriť 3 Zdieľať |
| Stomatolog s.r.o. | Kovács Z | 05-02-2018 | 05-30-2022 19:30:18 | 1 | Otvoriť 0 Zdieľať |

1-5 / 7

Zdieľaní pacienti

Nenašiel sa žiadny údaj

0-0 / 0

Podrobný popis stránky:

Stránka má dve časti, v jednej sú pacienti a v druhej zdieľaný pacienti. V tom druhom sa objavujú pacienti, ktorých s vami zdieľajú ostatní lekári alebo pacienti.

- Stĺpce na rozhraní je možné usporiadať podľa vlastného výberu.
- Vyplnením polí „Meno“ a „Dátum narodenia“ môžete dosiahnuť rýchlejšie vyhľadávanie.
- Kliknutím na tlačidlo „Otvoriť“ získate všetky snímky daného pacienta, ktoré je možné zo systému vyžiadať.

| Čas | Typ záznamu | Zuby | |
|---------------------|------------------------------------|------|---|
| 01-16-2016 07:08:47 | Panoramatický záber | | Stiahnuť fotky Upraviť |
| 01-16-2016 07:08:47 | 3D snímka náhľadový obrázok | | Stiahnuť fotky Upraviť |
| 01-16-2016 07:08:47 | 3D snímka náhľadový obrázok | | Stiahnuť fotky Upraviť |
| 01-16-2016 07:08:47 | Záber | | Stiahnuť fotky Upraviť |
| 01-16-2016 07:08:47 | 3D snímka Volume náhľadový obrázok | | Stiahnuť fotky Upraviť |

Na tejto stránke máme viacero možností, ako stiahnuť nahrávky:

1. Kliknutím na tlačidlo „Stiahnuť obrázok“ sa daný záznam okamžite stiahne vo formáte „jpg“.
2. Kliknutím na tlačidlo „Upraviť“ sa zobrazí záznam na stiahnutie, ktorý je možné pred stiahnutím doostriť podľa želania.

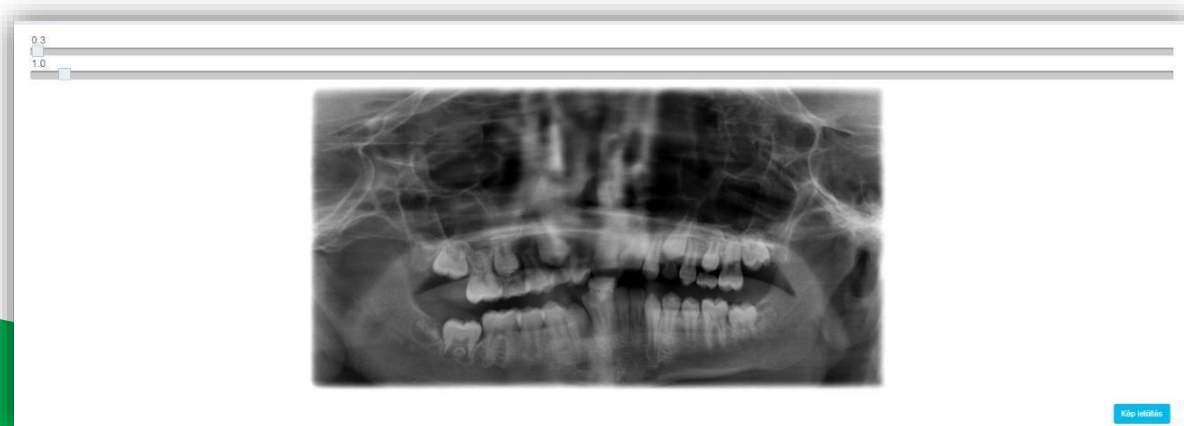

3. Po kliknutí na tlačidlo "Stiahnuť súbor Dicom" sa záznam stiahne vo formáte "dcm" DICOM, takže ho môžeme načítať do vlastného SIDEXIS systému alebo do iných röntgenových zobrazovacích systémov.
4. Po kliknutí na tlačidlo „Bez 3D Viewer“ sa snímky stiahnu vo formáte

priečinka DICOM, ktorý je možné načítať aj do iných kompatibilných röntgenových zobrazovacích systémov

5. Pomocou tlačidla „Stiahnuť s 3D Sidexis 4 Viewer“ si môžeme stiahnuť záznam, ktorý je možné zapísať aj na DVD, ktorého súčasťou je aj program na prezeranie röntgenových záznamov. (veľkosť tohto súboru je viac ako 1 GB, takže sťahovanie potrvá dlhšie!)

Ak stiahnete nahrávky zo staršieho systému, ktorý nie je plne kompatibilný s DICOM, nájdete ich pod exportovanými nahrávkami. V závislosti od exportu môžu existovať:

- 2D a 3D súbory vo formáte "dcm"
- vo formáte 3D DICOM bez Viewer
- vo formáte 3D DICOM so Sidexis4 Viewer0
- v 3D formáte so Sidexis3 Viewer
- Nesprávne exporty sú signalizované systémom.

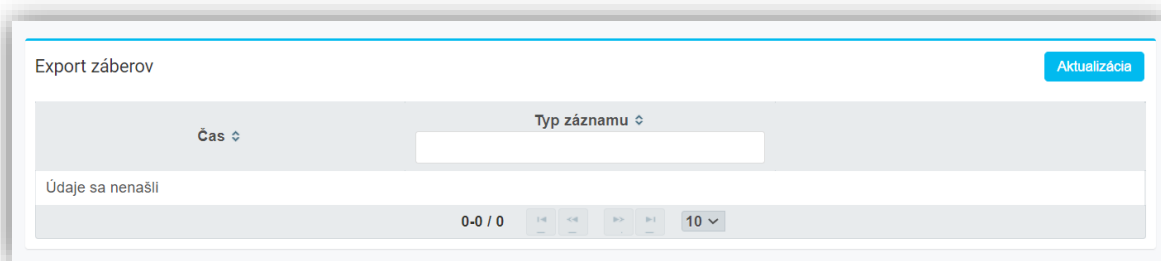

- Kliknutím na tlačidlo „stiahnutie“ systém vytvorí samorozbalovací súbor. Príprava súboru môže chvíľu trvať v závislosti od rýchlosti servera. Hneď ako bude samorozbalovací súbor pripravený, začne sa sťahovanie. Po stiahnutí súbor „exe“ obsahuje údaje pacienta. Ak naň kliknete, rozbalí sa do priečinka, kde ste ho stiahli. Potom je možné spustiť súbor obsiahnutý v rozbalenom súbore rovnakým spôsobom, ako keby sme nahrávku dostali na CD.
- Kliknutím na tlačidlo „Zdieľať“ môžeme zdieľať snímky daného pacienta, s daným lekárom alebo pacientom.

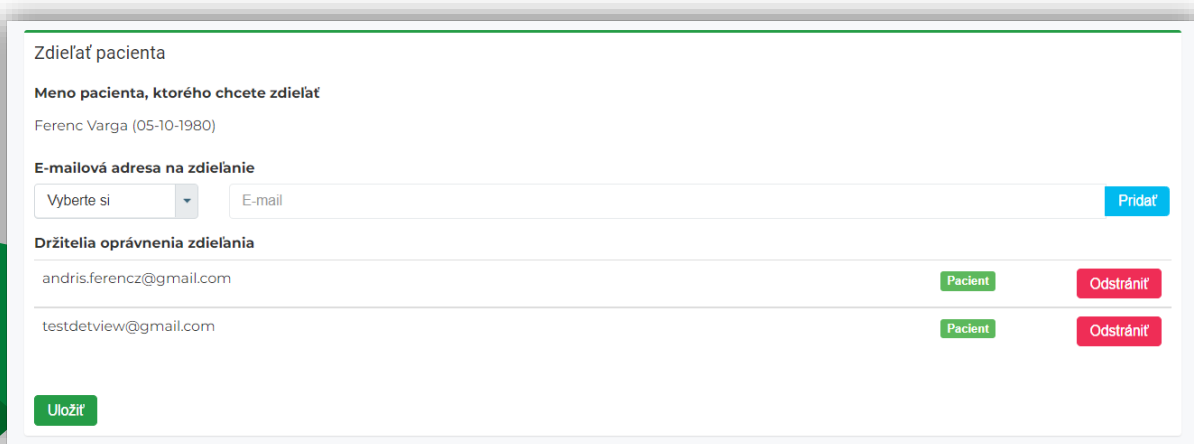

- Tu máte zadať e-mailovú adresu lekára alebo pacienta s ktorými chcete snímky zdieľať. Najprv vyberte z rozbalovacej ponuky, či chcete zdieľať

snímky s pacientom alebo lekárom, a potom zadajte jeho e-mailovú adresu. Po kliknutí na tlačidlo "Pridať" sa zobrazí pop-up okno, v ktorom dostaneme informácie o súhlase s ochranou osobných údajov. Keď s tým súhlasíte, kliknite na tlačidlo „Uložiť“. Pridané e-mailové adresy je možné vymazať kliknutím na tlačidlo „Odstrániť pridané“ a následne na tlačidlo „Uložiť“. V oboch prípadoch systém odošle upozornenie na zadané e-mailové adresy.

- V predvolenom nastavení je na stránkach iba 10 pacientov a 10 snímok, ktoré je možné zvýšiť na 50 pomocou rozbaľovacej ponuky v spodnej časti stránky. Ak chcete vidieť viac, môžete sa posunúť do spodnej časti stránky.
- Zo systému sa môžete odhlásiť kliknutím na tlačidlo „Odhlásiť“ vpravo.